

MANUAL DE INICIALIZAÇÃO

Mídia fornecida pela Caixa - Gerenciador Charismathics



1. Verifique se o Gerenciador **Charismathics** está instalado. Após realizada a instalação, o pacote scManager aparecerá no Desktop como um atalho.



2. Verifique se a leitora de cartão está conectada no seu computador, e insira o cartão na leitora.
3. Clique no atalho, Security Token Configurator, na área de trabalho para abrir a ferramenta de administração da Charismathics Security Token Configurator e você verá a seguinte interface.

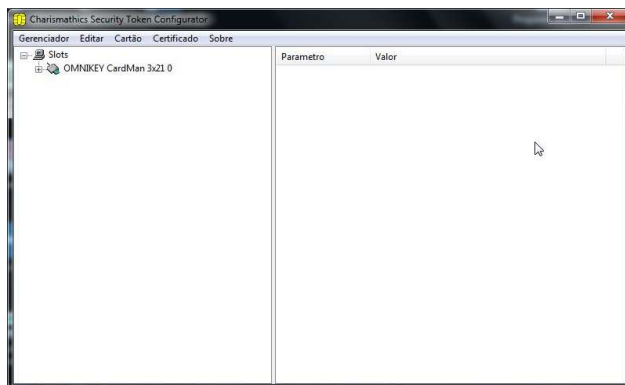

4. Clique sobre o (ícone +), para habilitar as opções do menu "Gerenciador".

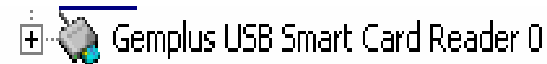

OBSERVAÇÃO: Caso não faça este procedimento as opções do menu permanecerão desabilitadas.

5. Para cadastrar as senhas PIN e PUK, clique no menu "Gerenciador - Criar Perfil de Cartão".

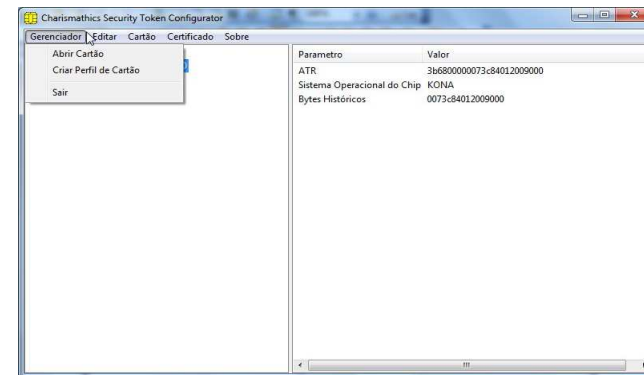

6. Na tela exibida, digite os dados solicitados, no padrão exigido pelo fornecedor:
 - Nome do Cliente: incluir o nome do titular do cartão
 - Digite o PUK
 - Confirmar o PUK
 - Digite o PIN
 - Confirmar o PIN e clique OK.

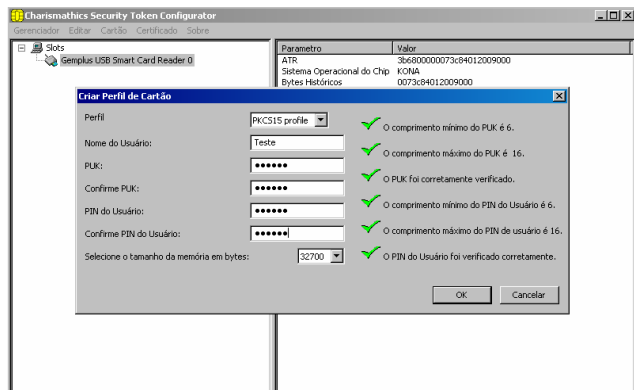

7. Aguarde a finalização da formatação do cartão que será apresentada na tela abaixo.

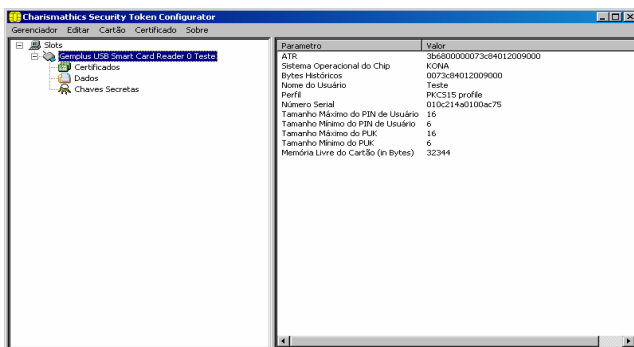

8. Com este procedimento, o cartão está pronto para recebimento do certificado digital, restando fazer a sua emissão.

9. Para mais informações sobre o gerenciador Charismathics clique no menu "Sobre – Manual", conforme tela abaixo.

