

**MANUAL DE IMPORTAÇÃO**  
**DA BASE CAIXA**  
**VERSÃO 6.0.4**



1. O que é Base Caixa.....	3
2. Preparando a importação da Base Caixa .....	3
2.1 Efetuando cópia de segurança da Base da Prefeitura .....	3
2.2 Instalando o aplicativo Cadastramento Único - v 6.0.4.....	3
3. Importando a Base Caixa.....	4

## **1. O que é Base Caixa**

A Base Caixa contém os dados das pessoas e domicílios incluídos pela Prefeitura por meio do Cadastramento Único.

Na Base Caixa, constam os dados como estão armazenados na Caixa, considerando, também, as alterações de registro realizadas fora do Cadastramento Único como, por exemplo, aquelas feitas diretamente no cadastro do NIS/PIS.

Importando a Base Caixa, a Prefeitura atualizará o seu cadastro com as informações do banco de dados da CAIXA.

O arquivo da Base Caixa está disponível no CD enviado pela CAIXA ou através de download a partir do site <http://www.caixa.gov.br>, link Para Sua Cidade, Cadastramento Único, SIISO – Sistema de Informações Sociais, Download Base Cadastral, Base Cadastramento Único.

Por medida de segurança da informação, para realizar o download é necessária a identificação do representante do município certificado pela Caixa.

## **2. Preparando a importação da Base Caixa**

### **2.1 Efetuando cópia de segurança da Base da Prefeitura**

Antes de importar a Base Caixa é recomendável efetuar cópia de segurança da base de dados do Cadastro Único do município. Utilize para isto o *Aplicativo de Entrada e Manutenção de Dados do Cadastramento Único*, acessando a opção de menu *Manutenção / Efetuar Cópia de Segurança*. Na janela aberta, selecione o local onde deseja salvar a cópia de segurança e clique em *OK*.

### **2.2 Instalando o aplicativo Cadastramento Único - v 6.0.4**

Instale a versão 6.0.4 do Aplicativo de Entrada e Manutenção de Dados do Cadastramento Único no servidor onde houver dados do Cadastramento Único a serem atualizados. Siga as instruções do Manual de Instalação do Aplicativo Cadastramento Único Entrada e Manutenção de Dados - Versão 6.0.4.

### 3. Importando a Base Caixa

Se a Prefeitura utiliza apenas um servidor para armazenar os dados do Cadastramento Único, selecione a opção Arquivo, Importar > ARQUIVO BASE CAIXA, do Aplicativo Cadastramento Único Entrada e Manutenção de Dados - Versão 6.0.4, conforme figura abaixo:



#### **IMPORTANTE!!!!**

O arquivo base Caixa irá sobrepor todas as situações e modalidades existentes na base local, alterando, no entanto a situação do domicílio para Aberto, se:

- Domicílios da base BES não complementados;
- Não possuir tabela CEP ou INEP, ou as mesmas estiverem inválidas.

O aplicativo solicita o endereço do arquivo a ser importado. Informe o endereço onde ele se encontra e clique sobre o botão Abrir.

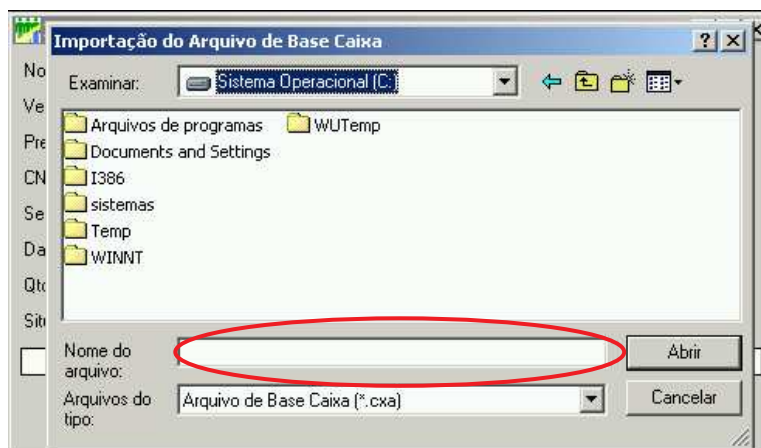

O aplicativo exibe o aviso abaixo, solicitando a confirmação da importação do arquivo. Clique em **SIM** para dar continuidade na importação. Clique em **NÃO** para cancelar a importação do arquivo.

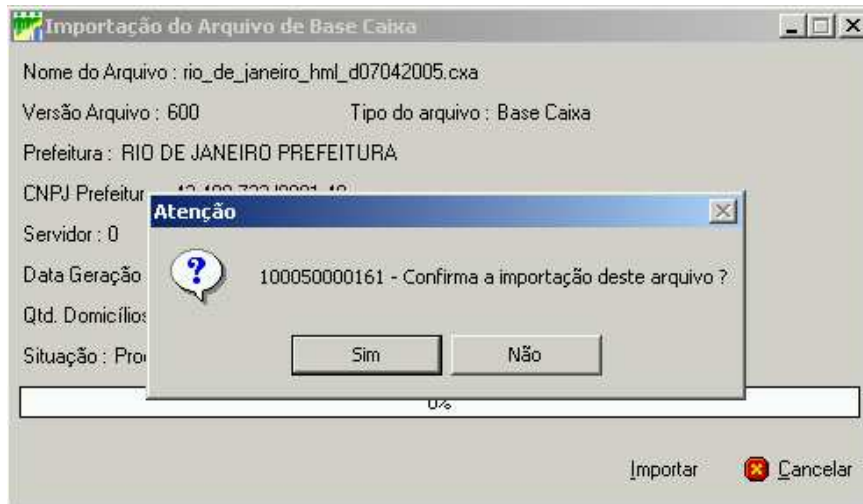

É exibido, ao final do processo, relatório resumo da importação, conforme tela abaixo, informando inclusive as inconsistências nos domicílios e pessoas importados.

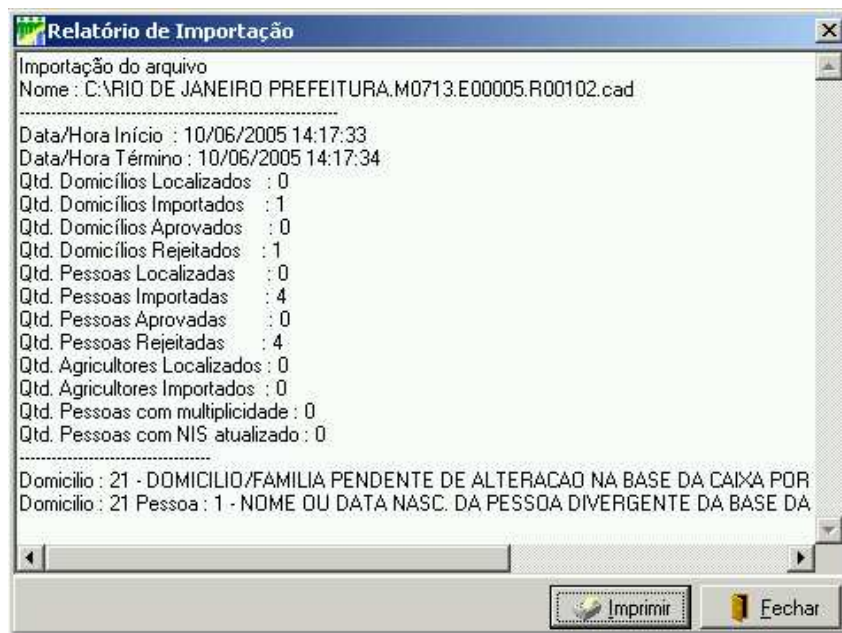

Assim, todas as alterações nos cadastros das pessoas, incluindo as provenientes de outras fontes, como o Cadastro PIS, constarão nesta base.